



## PREFEITURA MUNICIPAL DE BOTUVERÁ

**LEI N° 1.359/2016.**

### **“DENOMINA VIA PÚBLICA”**

#### **O PREFEITO MUNICIPAL DE BOTUVERÁ:**

Faço saber a todos os habitantes deste Município que a Câmara de Vereadores aprovou e eu sanciono a seguinte Lei:

**Art. 1º** - Fica denominada: **Rua “ALAIDE AVI”**, a via municipal que tem início na Rodovia SC 486, (pontos: 27° 9'44.48"S e 48°59'42.02"O) e término em terras de Valdir Avi, (pontos: 27° 9'47.98"S e 48°59'40.19"O).

**Art. 2º** - A referida via com 6,00 metros de largura e 1,50 metros de passeio de cada lado da via, possui extensão aproximada de 130,00 metros.

**Art. 3º** - Esta Lei entra em vigor na data de sua publicação.

**Art. 4º** - Ficam revogadas as disposições em contrário.

Botuverá, 04 de Novembro de 2016.

  
**NILO BARNI**  
Prefeito Municipal em Exercício



# PREFEITURA MUNICIPAL DE BOTUVERÁ

## Início da Rua “Rua Alaide Avi”

Fonte: Google Earth

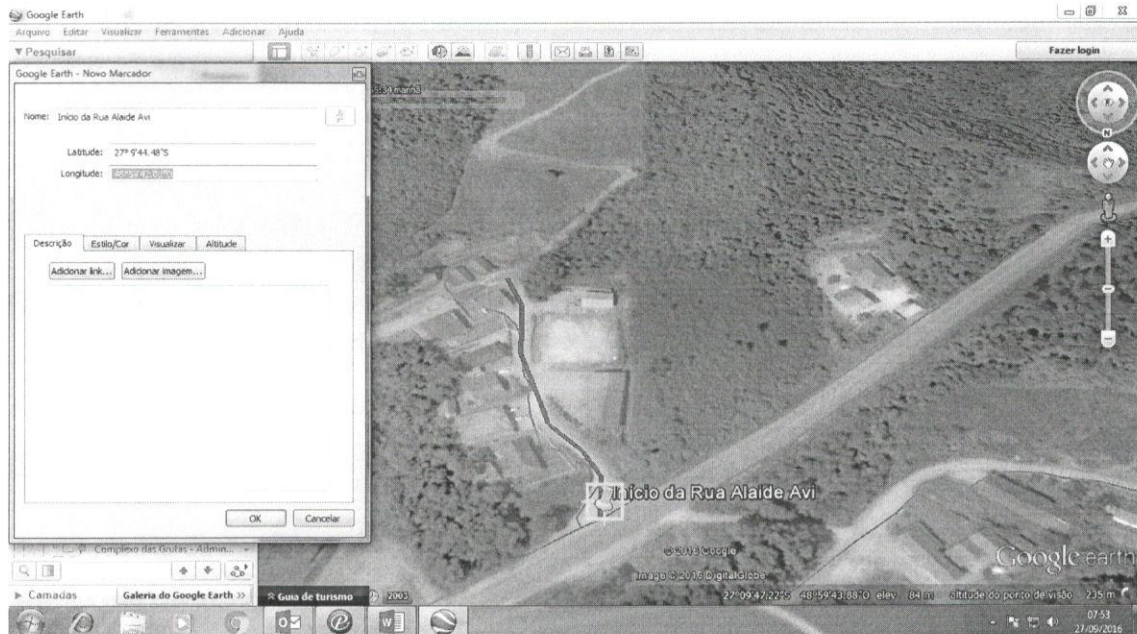

## Final da Rua “Rua Alaide Avi”

Fonte: Google Earth

